

Arbeitsblatt für Tag 17: Die Familie und Possessive

fällig am Tag 17 des Kurses

A. Ein Stammbaum. Based on the family tree below, describe how these people are related to Finn by providing the appropriate German vocabulary.

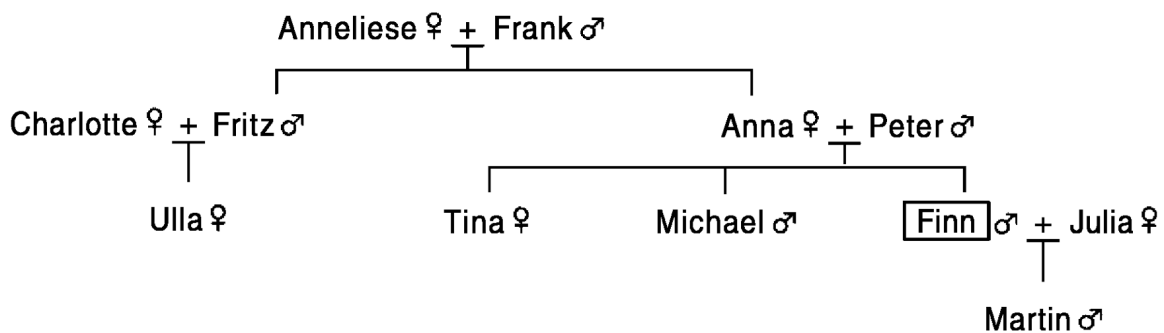

1. Tina ist Finns Schwester .
2. Michael ist der Bruder von Finn.
3. Die Geschwister von Finn heißen Tina und Michael.
4. Martin ist der Sohn von Finn und Julia.
5. Finns Großmutter / Oma ist Anneliese.
6. Charlotte ist Finns Tante .
7. Der Onkel von Finn heißt Fritz.
8. Finn ist der Neffe von Fritz.
9. Anna und Peter sind die Eltern von Finn.
10. Finn ist Franks Enkel / Enkelsohn .
11. Die Kusine / Cousine von Finn heißt Ulla.
12. Finn ist der Vater von Martin.
13. Finn ist Ullas Cousin / Vetter .
14. Julia ist Finns Frau / Ehefrau .

B. Familienmitglieder. Answer the questions about your family in a complete sentence.

1. Hast du Geschwister? Hast du einen Bruder oder eine Schwester?
Ja, ich habe zwei Brüder / ich habe einen Bruder und eine Schwester / ich bin Einzelkind.
2. Wie viele Menschen sind in deiner Familie?
Meine Familie hat fünf Menschen. / Es gibt fünf Menschen in meiner Familie.
3. Bist du verheiratet? Hast du Kinder?
Nein, ich bin nicht verheiratet und ich habe keine Kinder. / Ja, ich habe eine Tochter.
4. Wer ist der älteste in deiner Familie? (oder) Wer ist der jüngste in deiner Familie?
Der älteste in meiner Familie ist mein Vater. / Die jüngste in meiner Familie ist meine Nichte.
5. Wie viele Großeltern hast du? Leben sie noch?
Ich habe drei Großeltern. / Ich habe keine Großeltern mehr; sie leben nicht mehr.
6. Woher kommen deine Großeltern?
Meine Großmutter kommt aus Schweden. / Meine Großeltern kommen aus Mexiko.

C. Possessivpronomen. You need to memorize the POSSESSIVE adjectives (my, his, our, etc). Fill in the chart to make sure you know the basic forms.

ich	<u>mein</u>	(my)	wir	<u>unser</u>	(our)
du	<u>dein</u>	(your, sg)	ihr	<u>euer</u>	(your, pl)
er	<u>sein</u>	(his)	sie	<u>ihr</u>	(their)
sie	<u>ihr</u>	(her)	Sie	<u>Ihr</u>	(Your, formal)
es	<u>sein</u>	(its)			

D. Possessive mit Endungen. Remember that all these possessives take the same endings as 'ein' or 'kein'. They will **add -e for feminine and plural** ('meine') and **add -en for accusative masculine** ('meinen'). Practice these endings by filling in the following short sentences. Watch out for feminine, plural, and masculine accusative forms!

- Mein (my) Bruder ist verheiratet.
- Wir besuchen morgen unseren (our) Freund Jörg.
- Martin besucht heute seine (his) Schwester.
- Ist das dein (your, sg) Buch?
- Herr Meyer, bringen Sie bitte Ihren (Your, formal) Computer mit!
- Anna nimmt ihre (her) Bücher (pl.) zur Schule.
- Kinder, wo ist euer (your, pl) Haus?
- Kommen deine (your, sg) Eltern (pl.) mit?
- Seine (his) Familie kommt aus der Türkei.
- Kinder, habt ihr eure (your, pl) Bücher (pl.) hier?
- Lars und Karl treffen ihren (their) amerikanischen Freund in London.
- Siehst du meinen (my) Hund irgendwo?
- Unser (our) Vater arbeitet als Professor.
- Frau Schmidt, wie heißt Ihr (Your, formal) Sohn?
- Wohnt dein (your, sg) Vater in Deutschland?
- Hat Lisa ihre (her) Tasche (f.) hier?
- Robert trinkt sein (his) Bier (n.).
- Meine Freunde haben einen Hund. Ihr (their) Hund heißt Max.
- Das Kind hört seine (its) Mutter nicht.
- Am Wochenende treffen wir unsere (our) Freunde (pl.).